

BILAN DES ACCIDENTS CORPORELS DE LA CIRCULATION ROUTIERE

AOUT 2016

Avertissement : Les résultats présentés reposent sur un système de remontées rapides. Il s'agit de données provisoires

ANNEE	2011	2012	2013	2014	2015	2016	Evolution 2016/2015
Nombre d'accidents	36	29	21	24	23	28	+ 21.74%
Nombre de morts	3	3	0	6	2	4	+ 100.00%
Nombre de blessés hospitalisés	23	11	14	17	11	18	+ 63.64%
Nombre de blessés légers	21	30	20	21	16	28	+ 75.00%
Nombre de victimes graves (VG)	26	14	14	23	13	22	+ 69.23%
Nombre total de victimes (TV)	47	44	34	44	29	50	+ 72.41%
Gravité1	8.33	1034	0.00	25.00	8.70	14.29	
Gravité2	72.22	48.28	66.67	95.83	56.52	78.57	
Nbr de vict. / Nbr d'accidents	1.31	1.52	1.62	1.83	1.26	1.79	

Indicateurs de sécurité du mois d'août 2016

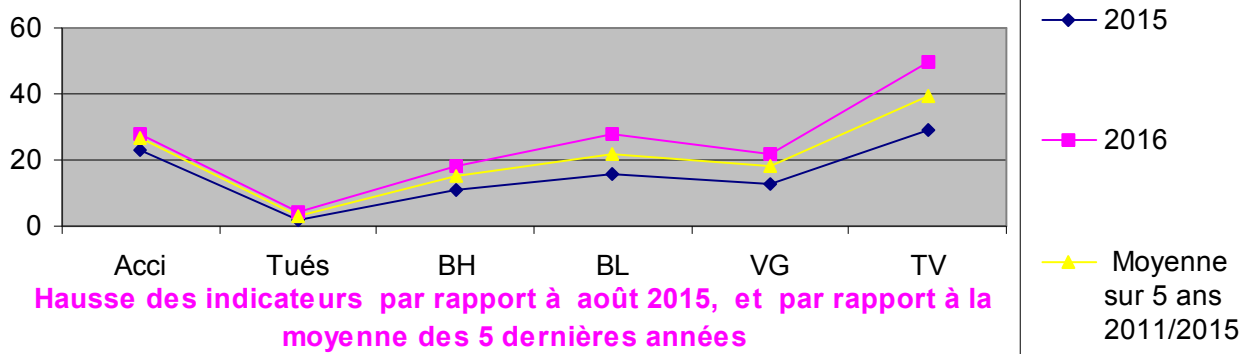

Tués : victimes décédées sur le coup ou dans les 30 jours qui suivent l'accident.

Blessés hospitalisés (BH) : victimes admises comme patients dans un hôpital plus de 24 heures .

Blessés légers (BL) : victimes ayant fait l'objet de soins médicaux mais n'ayant pas été admises comme patients à l'hôpital plus de 24 heures .

Victimes graves (VG) : tués + blessés hospitalisés.

Total victimes (TV) : tués + blessés hospitalisés+ blessés légers.

Gravité 1 : nombre de tués pour 100 accidents

Gravité 2 : nombre de tués + blessés hospitalisés pour 100 accidents .

CUMUL DE JANVIER A AOUT

ANNEE	2011	2012	2013	2014	2015	2016	Evolution 2016/2015
Nombre d'accidents	290	237	254	232	224	198	- 11.61%
Nombre de morts	16	24	19	23	19	20	+ 5.26%
Nombre de blessés hospitalisés	148	138	162	135	122	113	- 7.38%
Nombre de blessés légers	245	184	183	155	175	166	- 5.14%
Nombre de victimes graves (VG)	164	162	181	158	141	133	- 5.67%
Nombre total de victimes (TV)	409	346	364	313	316	299	- 5.38%
Gravité1	5.52	10.13	7.48	9.91	8.48	10.10	
Gravité2	56.55	68.35	71.26	68.10	62.95	67.17	
Nbr de vict. / Nbr d'accidents	1.41	1.46	1.43	1.35	1.41	1.51	

Cumul au 1^{er} janvier

Cumul des tués de la circulation .

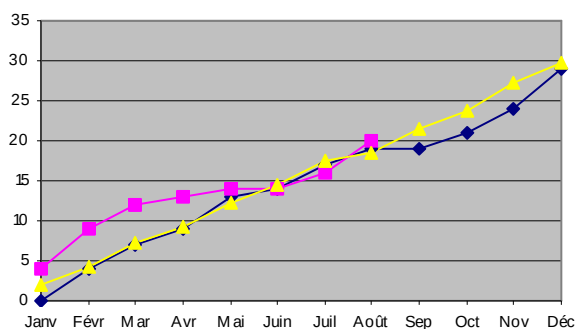

hausse par rapport à 2015, et par rapport à la moyenne des 5 dernières années .

— 2015 — 2016 — Moyenne 5 ans 2011/2015

Cumul des accidents de la circulation .

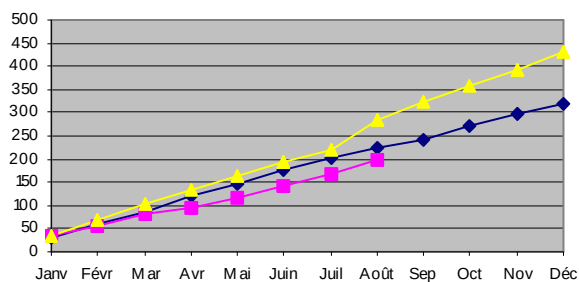

Baisse par rapport à 2015 ,et par rapport à la moyenne des 5 dernières années .

— 2015 — 2016 — Moyenne 5 ans 2011/2015

Cumul des blessés hospitalisés de la circulation .

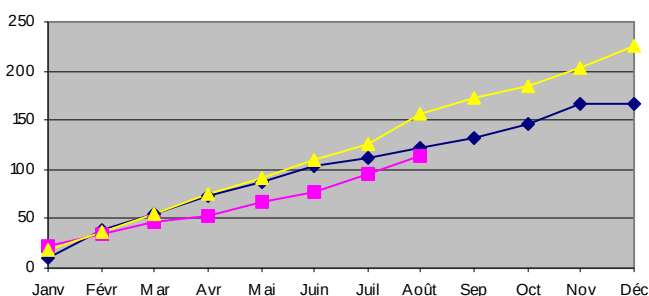

Baisse par rapport à 2015, et par rapport à la moyenne des 5 dernières années .

— 2015 — 2016 — Moyenne 5 ans 2011/2015

Cumul des blessés légers de la circulation .

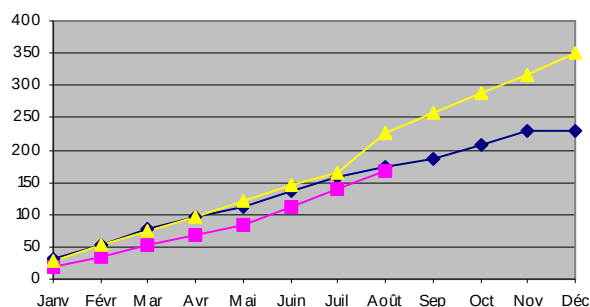

Baisse par rapport à 2015, et par rapport à la moyenne des 5 dernières années .

— 2015 — 2016 — Moyenne 5 ans 2011/2015