



Liberté • Égalité • Fraternité  
RÉPUBLIQUE FRANÇAISE



## BILAN DES ACCIDENTS CORPORELS DE LA CIRCULATION ROUTIERE

OCTOBRE 2016

*Avertissement : Les résultats présentés reposent sur un système de remontées rapides. Il s'agit de données provisoires*

A N N E E	2011	2012	2013	2014	2015	2016	Evolution 2016/2015
Nombre d'accidents	45	26	22	29	28	23	- 17.86%
Nombre de morts	0	1	2	2	2	2	0.00%
Nombre de blessés hospitalisés	13	7	16	8	13	14	+ 7.69%
Nombre de blessés légers	56	29	12	21	22	22	0.00%
Nombre de victimes graves (VG )	13	8	18	10	15	16	+ 6.67%
Nombre total de victimes ( TV )	69	37	30	31	37	38	+ 2.70%
Gravité1	0.00	3.85	9.09	6.90	7.14	8.70	
Gravité2	28.89	30.77	81.82	34.48	53.57	69.57	
Nbr de vict. / Nbr d'accidents	1.53	1.42	1.36	1.07	1.32	1.65	

### Indicateurs de sécurité du mois d'octobre 2016

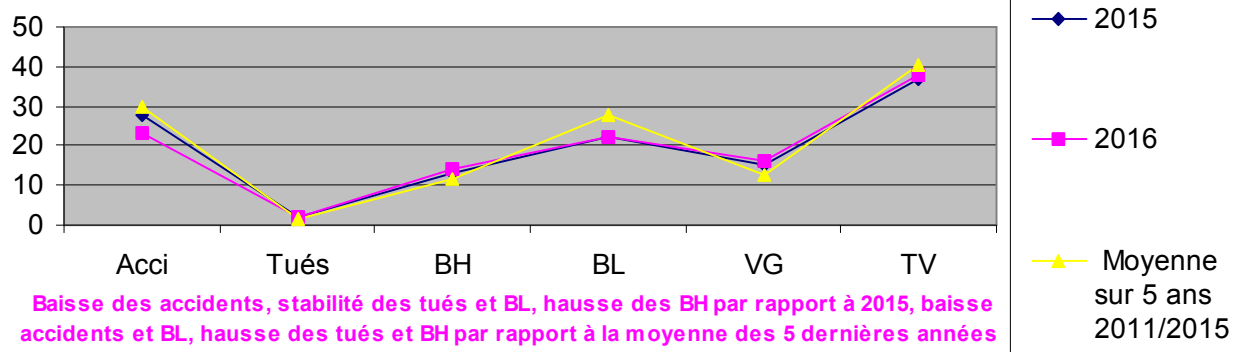

Baisse des accidents, stabilité des tués et BL, hausse des BH par rapport à 2015, baisse accidents et BL, hausse des tués et BH par rapport à la moyenne des 5 dernières années

Tués : victimes décédées sur le coup ou dans les 30 jours qui suivent l'accident.

Blessés hospitalisés ( BH ) : victimes admises comme patients dans un hôpital plus de 24 heures .

Blessés légers ( BL ) : victimes ayant fait l'objet de soins médicaux mais n'ayant pas été admises comme patients à l'hôpital plus de 24 heures .

Victimes graves ( VG ) : tués + blessés hospitalisés.

Total victimes ( TV ) : tués + blessés hospitalisés+ blessés légers.

Gravité 1 : nombre de tués pour 100 accidents

Gravité 2 : nombre de tués + blessés hospitalisés pour 100 accidents.

## CUMUL DE JANVIER A OCTOBRE

ANNEE	2011	2012	2013	2014	2015	2016	Evolution 2016/2015
Nombre d'accidents	380	292	299	291	270	238	- 11.85%
Nombre de morts	20	28	22	27	21	22	+ 4.76%
Nombre de blessés hospitalisés	173	165	190	169	146	133	- 8.90%
Nombre de blessés légers	335	224	214	199	208	201	- 3.37%
Nombre de victimes graves ( VG )	195	193	212	196	167	155	- 7.19%
Nombre total de victimes ( TV )	530	417	426	395	375	356	- 5.07%
Gravité1	5.26	9.59	7.36	9.28	7.78	9.24	
Gravité2	51.32	66.10	70.90	67.35	61.85	65.13	
Nbr de vict. / Nbr d'accidents	1.39	1.43	1.42	1.36	1.39	1.50	

Cumul au 1<sup>er</sup> janvier

### Cumul des accidents de la circulation .

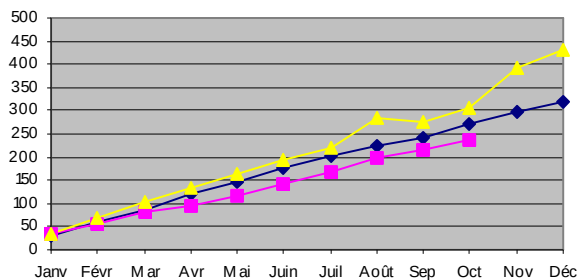

Baisse par rapport à 2015 ,et par rapport à la moyenne des 5 dernières années .

— 2015 — 2016 — Moyenne 5 ans 2011/2015

### Cumul des tués de la circulation .

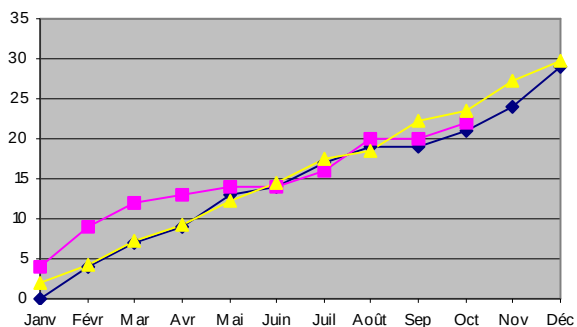

hausse par rapport à 2015, et baisse par rapport à la moyenne des 5 dernières années .

— 2015 — 2016 — Moyenne 5 ans 2011/2015

### Cumul des blessés hospitalisés de la circulation .

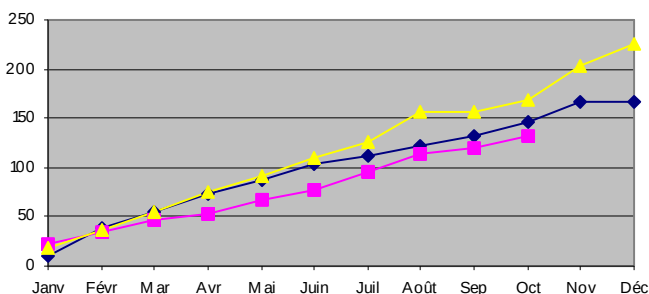

Baisse par rapport à 2015, et par rapport à la moyenne des 5 dernières années .

— 2015 — 2016 — Moyenne 5 ans 2011/2015

### Cumul des blessés légers de la circulation .

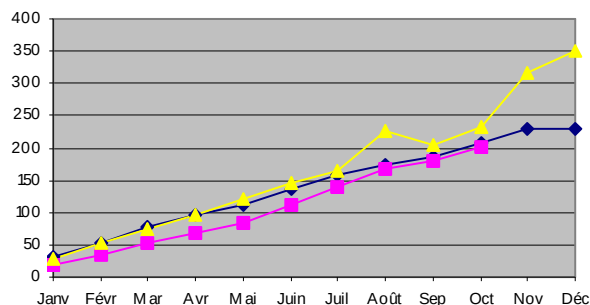

Baisse par rapport à 2015, et par rapport à la moyenne des 5 dernières années .

— 2015 — 2016 — Moyenne 5 ans 2011/2015