

Avertissement : Les résultats présentés reposent sur un système de remontées rapides. Il s'agit de données provisoires

Bilan du mois	Accidents corporels	Tués à 30 jours	Total blessés	Dont blessés hospitalisés
Août 2021 provisoire	32	1	41	14
Août 2020 définitif	45	1	57	14
Variation	-13	0	-16	0
Evolution 2021/2020	-29,00 %	0,00 %	-28 %	0%

Le mois d'août 2021 a été un mois avec 1 seul tué, tout comme août 2020 (1 tué), les blessés et les accidents sont à la baisse par rapport à 2020

Bilan 8 mois	Accidents corporels	Tués à 30 jours	Total blessés	Dont blessés hospitalisés
8 mois 2021 provisoire	332	14	437	111
8 mois 2020 définitif	286	14	382	114
Variation	46	0	55	-3
Evolution 2021/2020	16,00 %	0,00 %	14%	-3%

Le cumul des 8 mois montre une stabilité des tués mais une hausse des accidents et blessés

Tués par catégorie d'usagers	Piéton	Vélo	Cyclo	Moto	Voiturette	VL	PL	Total
Août 2021	1	1	0	7	0	5	0	14
Août 2020	1	0	0	7	1	3	2	14

Stabilité des tués entre 2021 et 2020, les 2RM représentent 50% des tués en 2021 (7 tués sur 14 tués) tout comme en 2020, dégradation de la situation des VL (+ 2 tués)

Sécurité routière – la ceinture de sécurité

De 2014 à 2018, 54% des tués en Martinique n'avaient pas la ceinture (21 % en métropole en 2018), ce chiffre est en dégradation depuis deux ans pour atteindre 100% en 2019 et en 2020.

Le non-port de la ceinture correspond à un sur-risque de décès considérable, de l'ordre de 10 ! Certains accidents mortels auraient pu être évités avec la ceinture (non éjection du conducteur), des VL sont parfois retrouvés peu accidentés ou presque intacts.

L'airbag et la ceinture de sécurité ont des fonctions différentes mais complémentaires et assurent une protection maximale : **airbag oui, mais avec ceinture !** La ceinture assure un rôle crucial avant l'ouverture de l'airbag qui protège tête et thorax. Sans ceinture, le choc serait infiniment plus violent. En aucun cas, l'airbag ne se suffit à lui-même.

ATTACHEZ SYSTEMATIQUÉMENT VOTRE CEINTURE A L'AVANT ET A L'ARRIERE!

Retrouvez toute la sécurité routière en ligne :
<http://www.martinique.developpement-durable.gouv.fr/>
 ou en flashant ce code depuis votre smartphone ou tablette



Répartition du nombre de tués (valeurs calculées depuis le début de l'année 2021) par tranche d'âge et par catégories d'usagers :

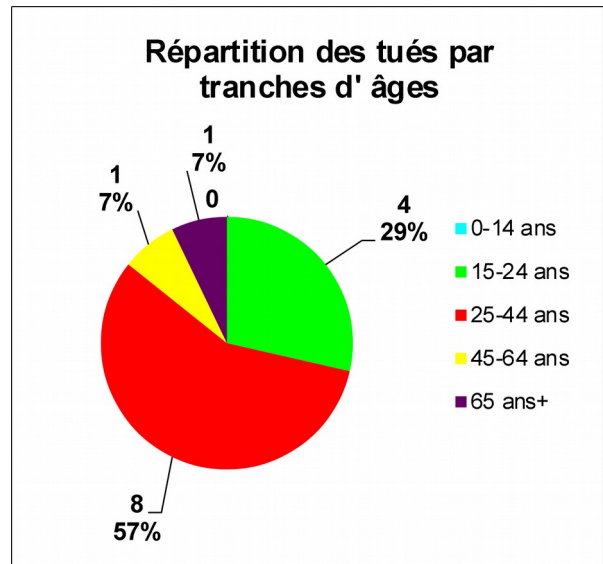
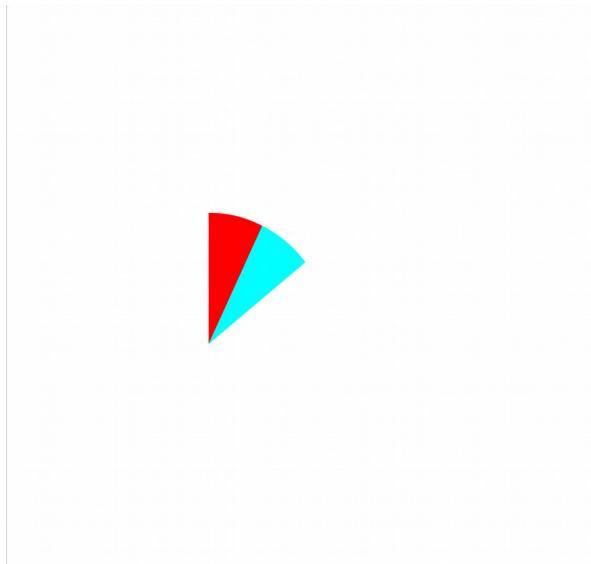

La moyenne d'âge des tués en 2021 est de 35 ans (38 ans en 2020 pour 14 tués), 1 tué sur 2 a moins de 30 ans, 7 tués sur 10 ont moins de 40 ans

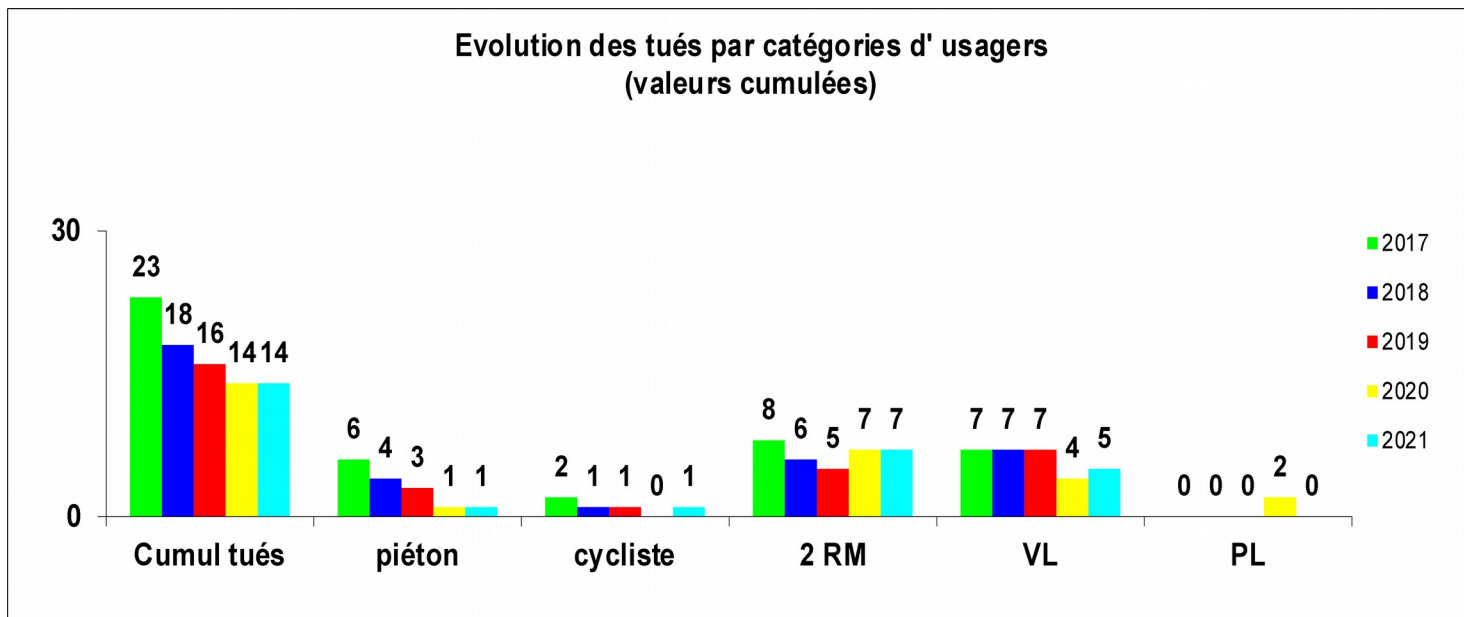

La mortalité routière d'août 2021 (14 tués) est en baisse par rapport à la moyenne des 4 dernières années (18 tués)

Un accident corporel (mortel et non mortel) de la circulation routière est un accident qui :
 provoque au moins une victime, c'est-à-dire un usager ayant nécessité des soins médicaux ;
 survient sur une voie ouverte à la circulation publique ;

implique au moins un véhicule

Tués : victimes décédées sur le coup ou dans les 30 jours qui suivent l'accident.

Blessés hospitalisés (BH) : victimes admises comme patients dans un hôpital plus de 24 heures

Blessés légers (BL) : victimes ayant fait l'objet de soins médicaux mais n'ayant pas été admises comme patients à l'hôpital plus de 24 heures

Victimes graves (VG) : tués + blessés hospitalisés

Total victimes (TV) : tués + blessés hospitalisés + blessés légers,

Gravité 1 : nombre de tués pour 100 accidents

Evolution des tués sur une année en glissement annuel, est figuré pour chaque mois, le total des tués sur les 12 mois écoulés (ce mois inclus et les tués des 11 mois précédents)

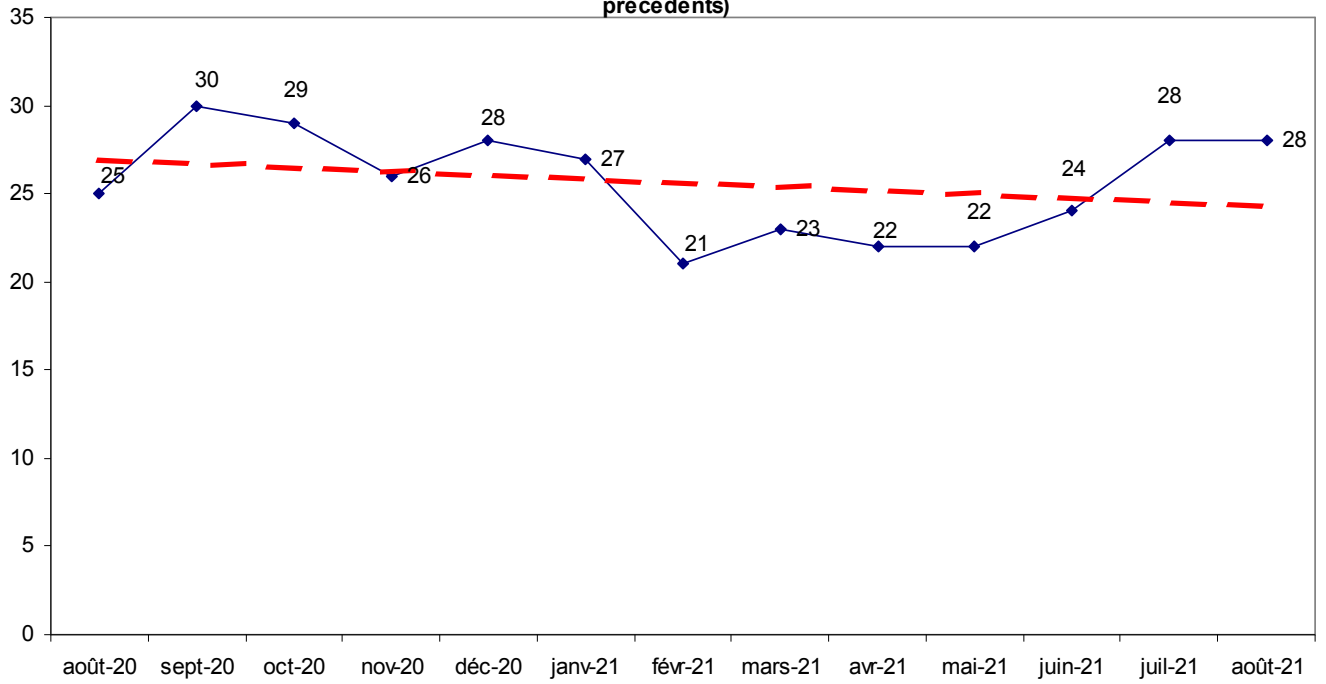

La tendance sur 12 mois est relativement stable malgré une récente dégradation des chiffres : juin 2021 = 3 tués et juillet 2021 = 4 tués

**CARTE DES ACCIDENTS MORTELS
DU 01 JANVIER 2021 AU 31 AOUT 2021**

Martinique
Superficie : 1128 km
Population : 387000 hab

- Catégories d'usagers**
- Cycle (1)
 - Moto (9)
 - Piéton (2)
 - VL (6)

 L'accident mortel encadré en vert est du mois d'août 2021

— Routes nationales
— Routes départementales

